

Földszinti alaprajz
m 1:100

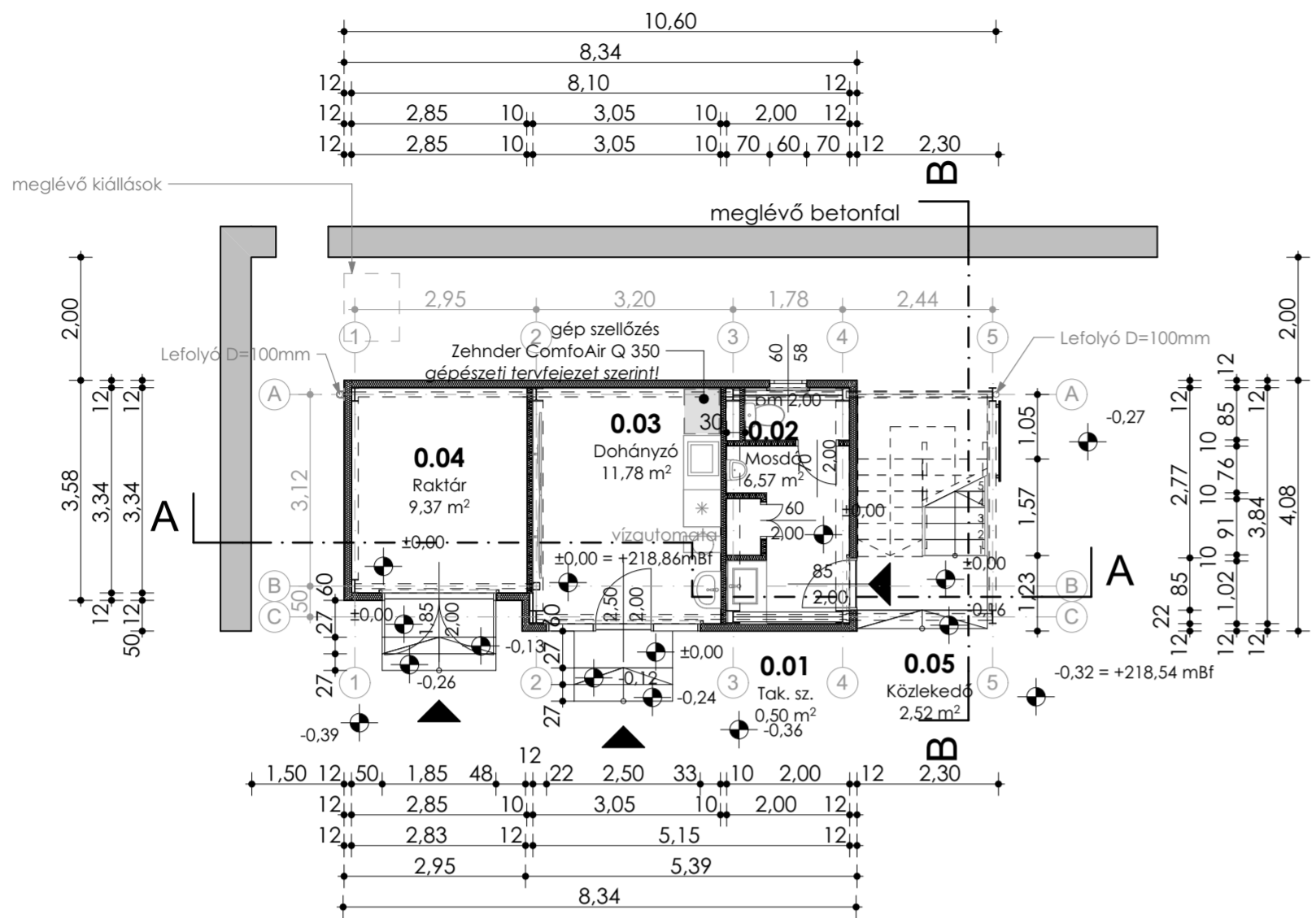

2. emeleti alaprajz
m 1:100

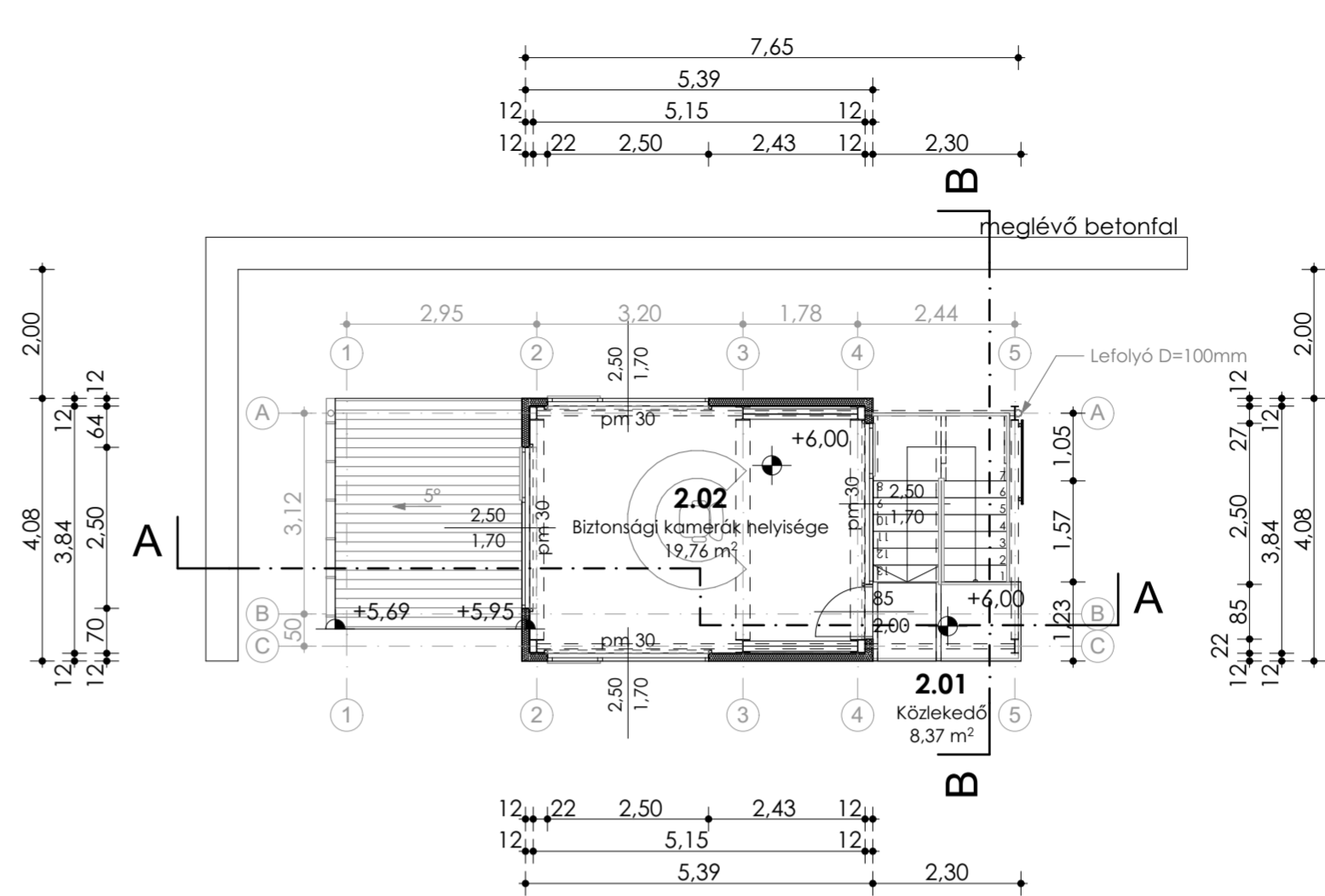

1. emeleti alaprajz
m 1:100

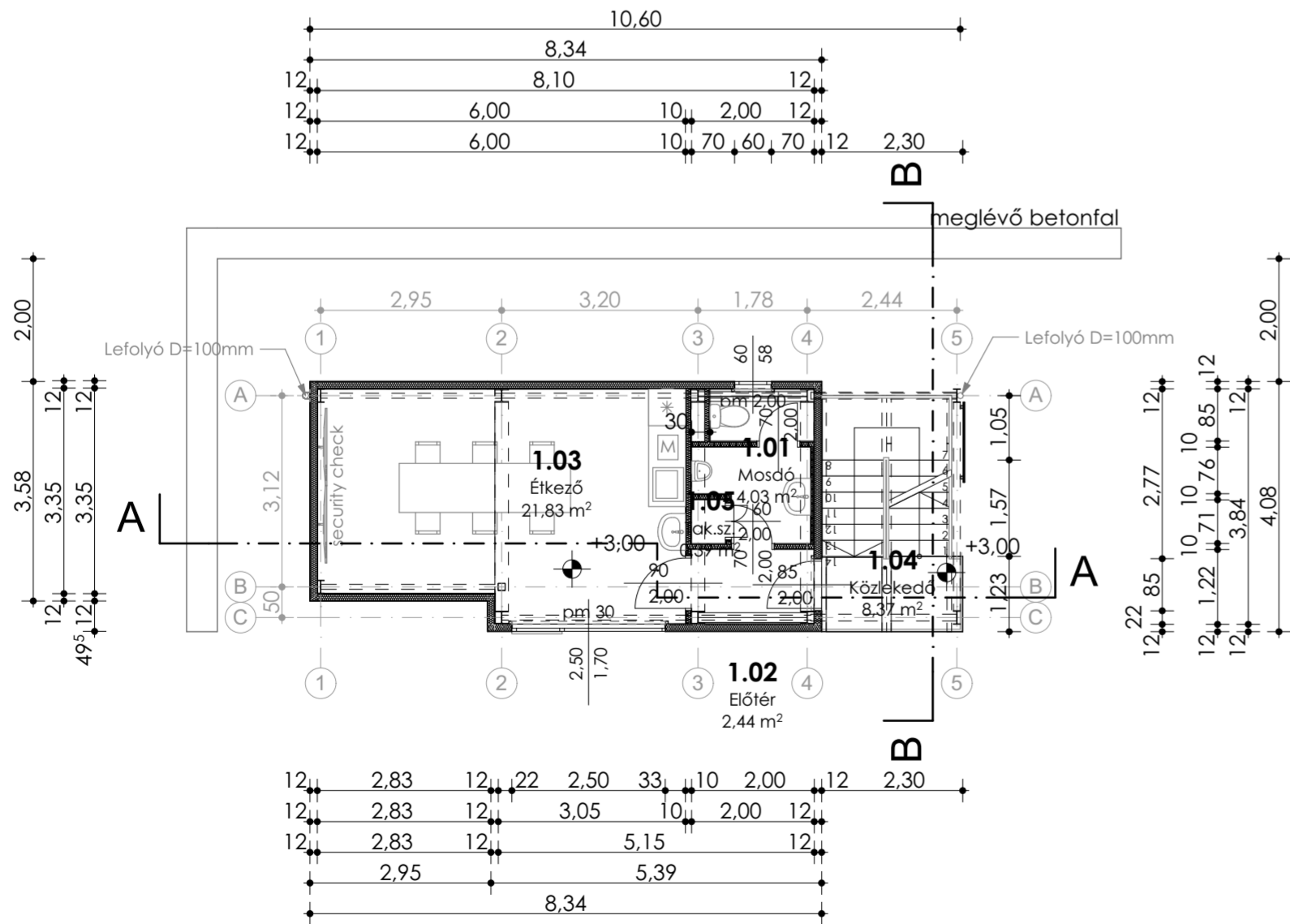

Helyiséglista			
Honszint neve	Helyiség szám	Helyiség neve	Mért nettó terület
Földszint			
	0.01	Tak. sz.	0,50
	0.02	Mosdó	6,57
	0.03	Dohányzó	11,78
	0.04	Raktár	9,37
	0.05	Közlekedő	2,52
			30,74 m²
1. emelet			
	1.01	Mosdó	4,03
	1.02	Előtér	2,44
	1.03	Étkező	21,83
	1.04	Közlekedő	8,37
	1.05	Tak.sz.	0,39
			37,06 m²
2. emelet			
	2.01	Közlekedő	8,37
	2.02	Biztonsági kamerák helyisége	19,76
			28,13 m²
			95,93 m²

módosítások

megjegyzések
A méretek a helyszínen ellenőrizendőek!
Az épület $\pm 0,00$ szintje = fszt. padlóvonal = **218,86 mBf**
A szakági tervek és műszaki leírások együtt kezelendőek és értelmezendőek.
A terveken és műszaki leírásban nem részletezett megoldásokra az általános elfogadott műszaki megoldások alkalmazandók, a vonatkoztatott műszaki előírásoknak és szabványoknak megfelelően. Az építető köteles a biztonságos munkavégzés feltételeit biztosítani!
A munka és balesetvédelmi előírásokat szigorúan be kell tartani

tervfázis
Engedélyezési terv

projekt
Raktár és személyzeti
tartózkodásra szolgáló épület
9685 Szemenye, külterület
hrsz: 0146/5

megbízó
Zero Waste Group Kft.
9685 Szemenye, külterület;
hrsz.:0146/5

tervező
Szalai Építész Iroda Kft.
9700 Szombathely, Rumi út
104.

építész tervező
Szalai Attila
É1 18-0240

építész munkatárs
Horváth Natália

E.02

Alaprajzok

m 1:100